

MODULARIO
F. - Cat. S. T. - 315



MINISTERO DELLE FINANZE
DIREZIONE GENERALE DEL CATASTO E DEI SERVIZI TECNICI ERARIALI

Mod. B (Nuovo Catasto Edilizio Urbano)

Lire
20

NUOVO CATASTO EDILIZIO URBANO

REGOLAMENTO CATASTALE (D.M. 11.11.1939, N. 652)

Planimetria dell'immobile situato nel Comune di COCQUIO TREV. Via Aspromonte
Ditta BODIHI FLORINDO nato a Vescovato il 20.2.1923 e PELLIHI ISABELLA nata a Cicognolo il 17.11.926
Allegata alla dichiarazione presentata all'Ufficio Tecnico Erariale di VARESE

SCHEDA O n° 1749680

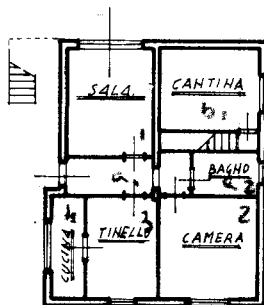

PIANTA
PIANO TERRA
H = 3.00

ACCETTABILE

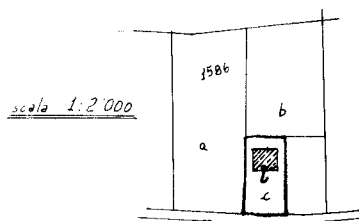

ORIENTAMENTO



SCALA DI 1:200

SPAZIO RISERVATO PER LE ANNOTAZIONI D'UFFICIO

DATA
PROT. N°

Compilata dal geom. PIERO
(titolo, nome e cognome del tecnico)
COSTANTINI

Iscritto all'Albo dei geometri
della Provincia di VARESE

DATA 5-6-68
Firma: P. Costantini

ISTITUTO POLIGRAFICO DI...

Catasto dei Fabbricati - Situazione al 01/02/2024 - Comune di COCQUIO-TREVISAGO(C810) - < Sez. urbana TR - Foglio 6 - Particella 2117 - Subalterno 1 >
VIA ASPROMONTE n. 12 Piano T

Ultima planimetria in atti