

**pianta piano terreno 1:100**  
progetto approvato con D.I.A. n.7/2016  
e C.I.L.A. n.3/2017

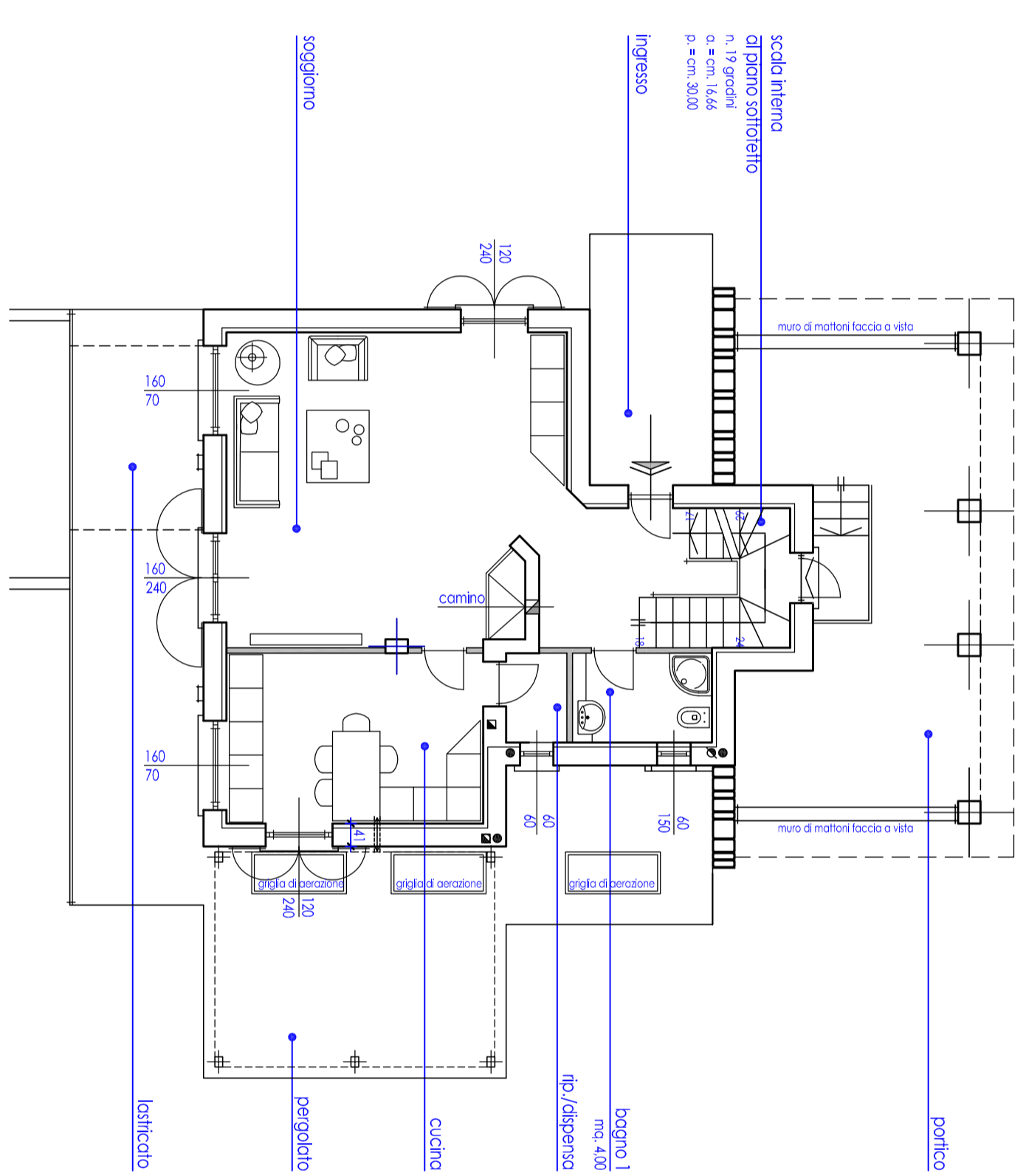

**pianta piano terreno 1:100**  
**PROGETTO**

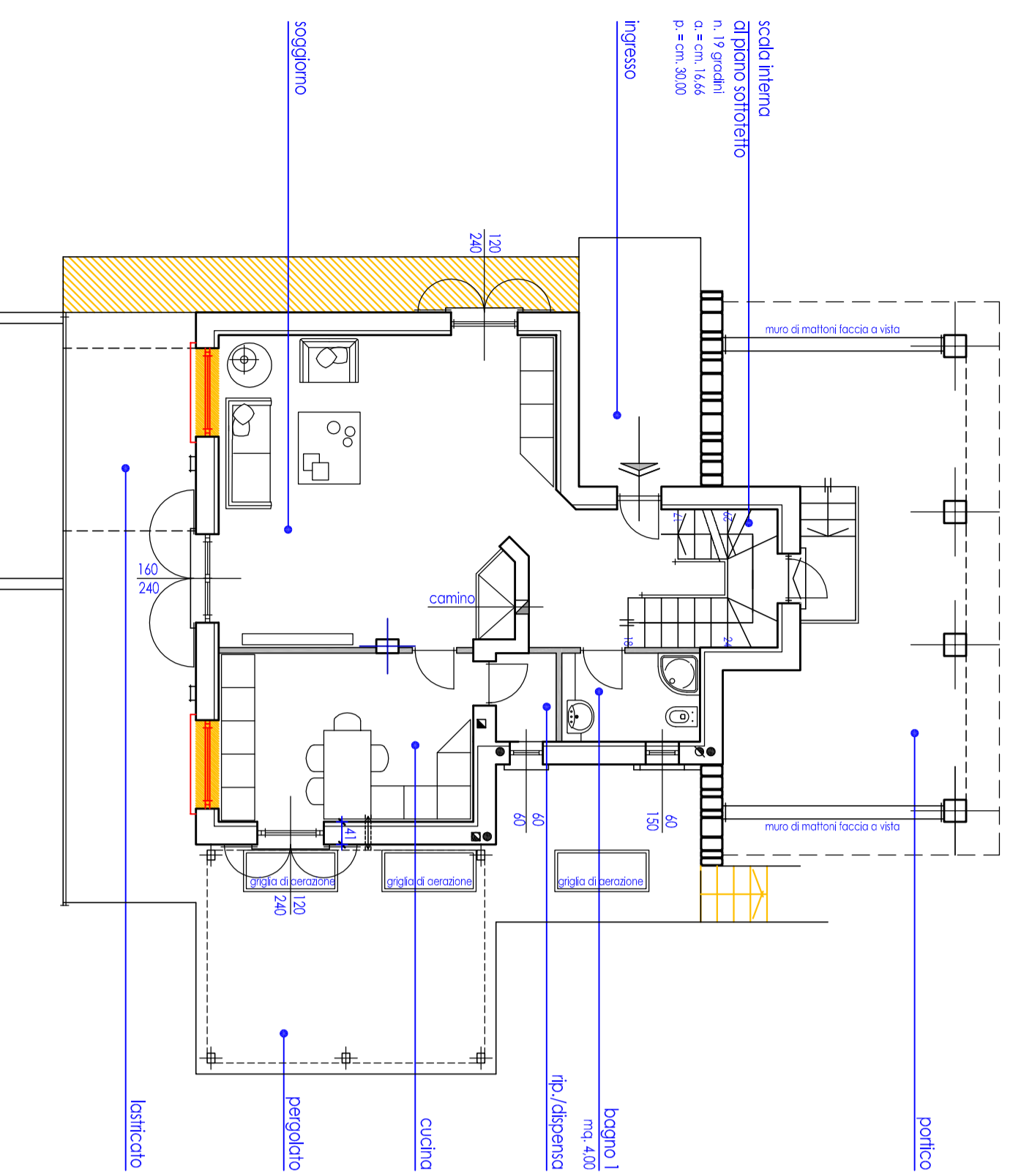

**pianta piano terreno 1:100**  
**COMPARATIVA**

**RAPPORTI AEROLLUMINANTI**

**SOGGIORNO**

Superficie loc.: (5,36x5,65)+  
(2,80+3,64)x0,70/2= 32,53 mq  
Sup. aerolluminante = 5,68 mq  
sup. fin.: 1,60x 0,70 = 1,12 mq  
sup porta fin.: 1,20 x (2,40 - 0,60) = 2,16 mq  
sporgenza balcone 1,50mt  
altezza utile per il calcolo: (1,50/2 - 0,30) x 1/3 +  
(2,70-0,75-0,60) = 1,50 mt  
sup. porta fin.: 1,60 x 1,50= 2,40 mq  
RAI = 5,68/32,53 = 1/5,72

**CUCINA**

Superficie loc.: (4,60x3,05)= 14,03 mq  
Sup. aerolluminante = 3,28 mq  
sup. fin.: 1,60x 0,70 = 1,12 mq  
sup porta fin.: 1,20 x (2,40 - 0,60) = 2,16 mq  
RAI = 3,28/14,03 = 1/4,27

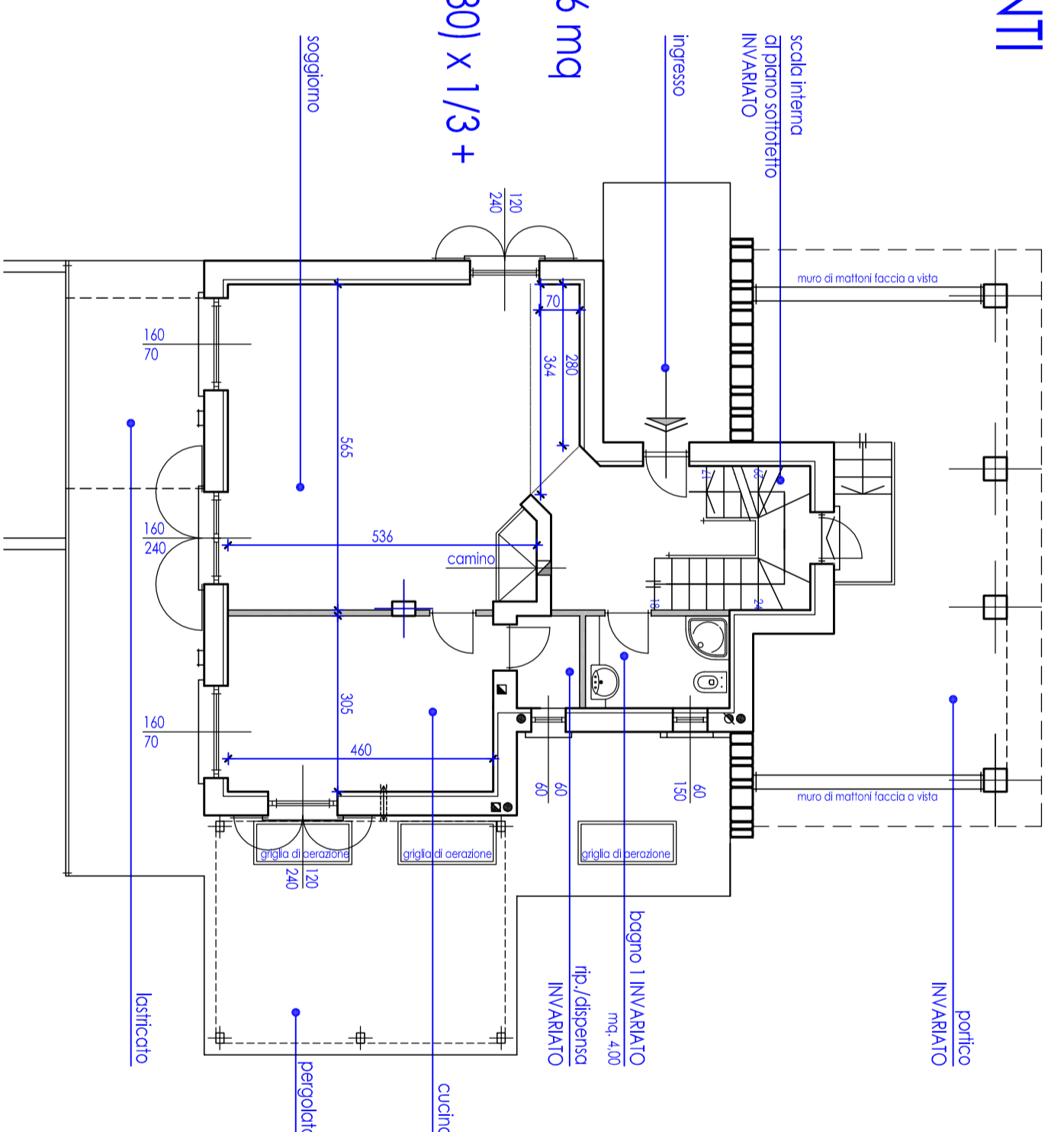

**pianta piano terreno 1:100**  
**schema calcolo superfici**

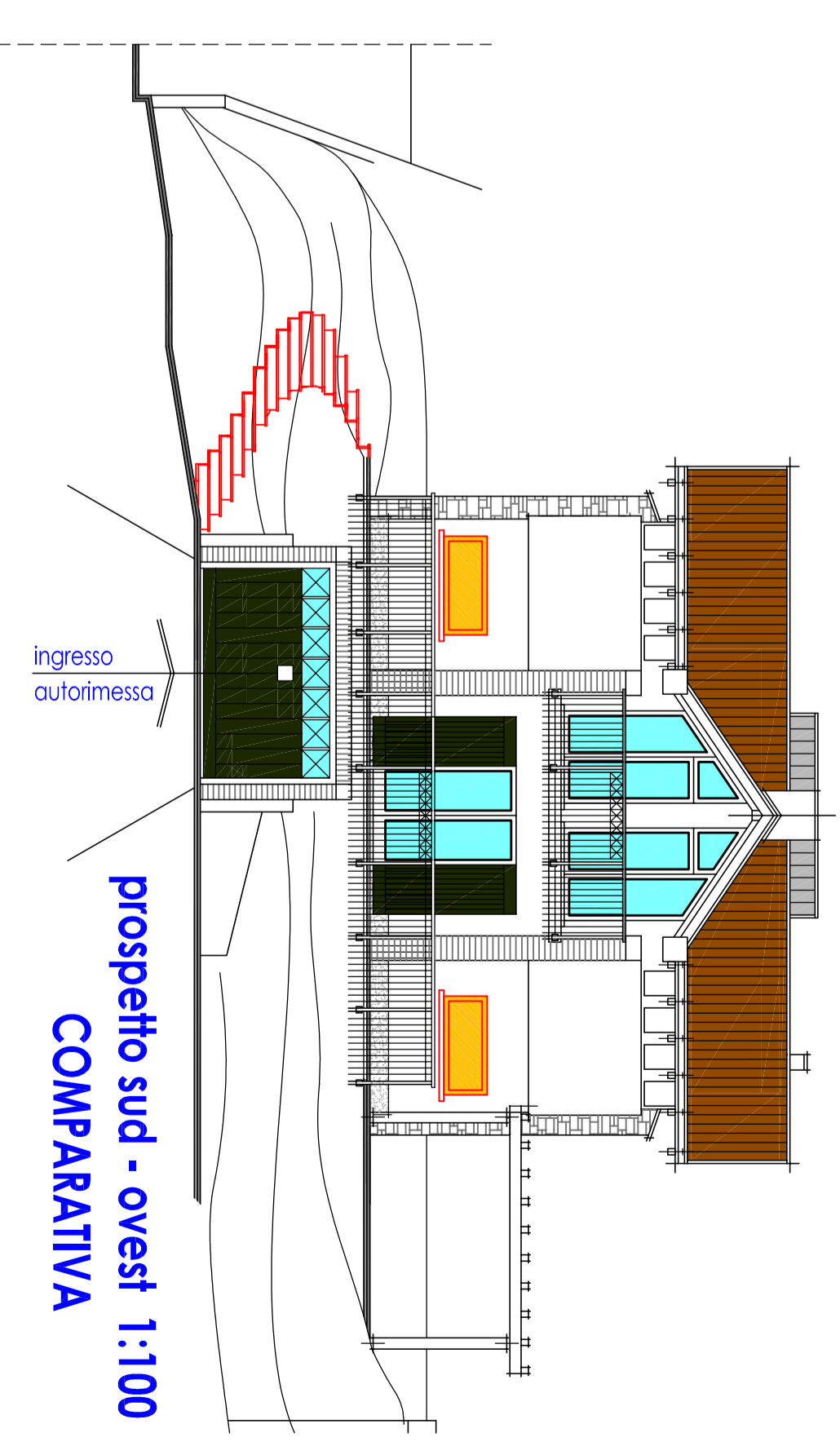

**prospetto sud - ovest 1:100**  
**COMPARATIVA**

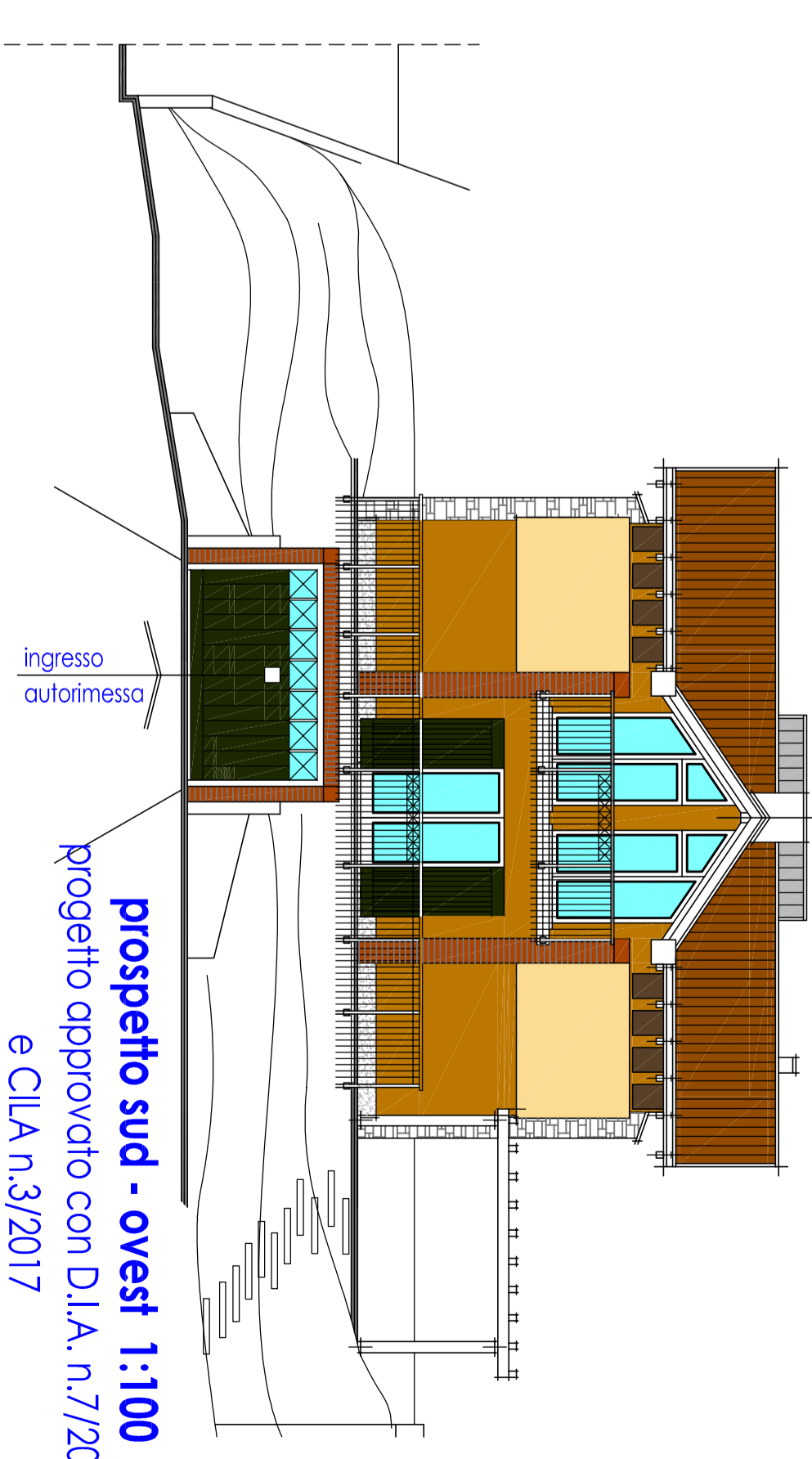

**prospetto sud - ovest 1:100**  
progetto approvato con D.I.A. n.7/2016  
e C.I.L.A. n.3/2017

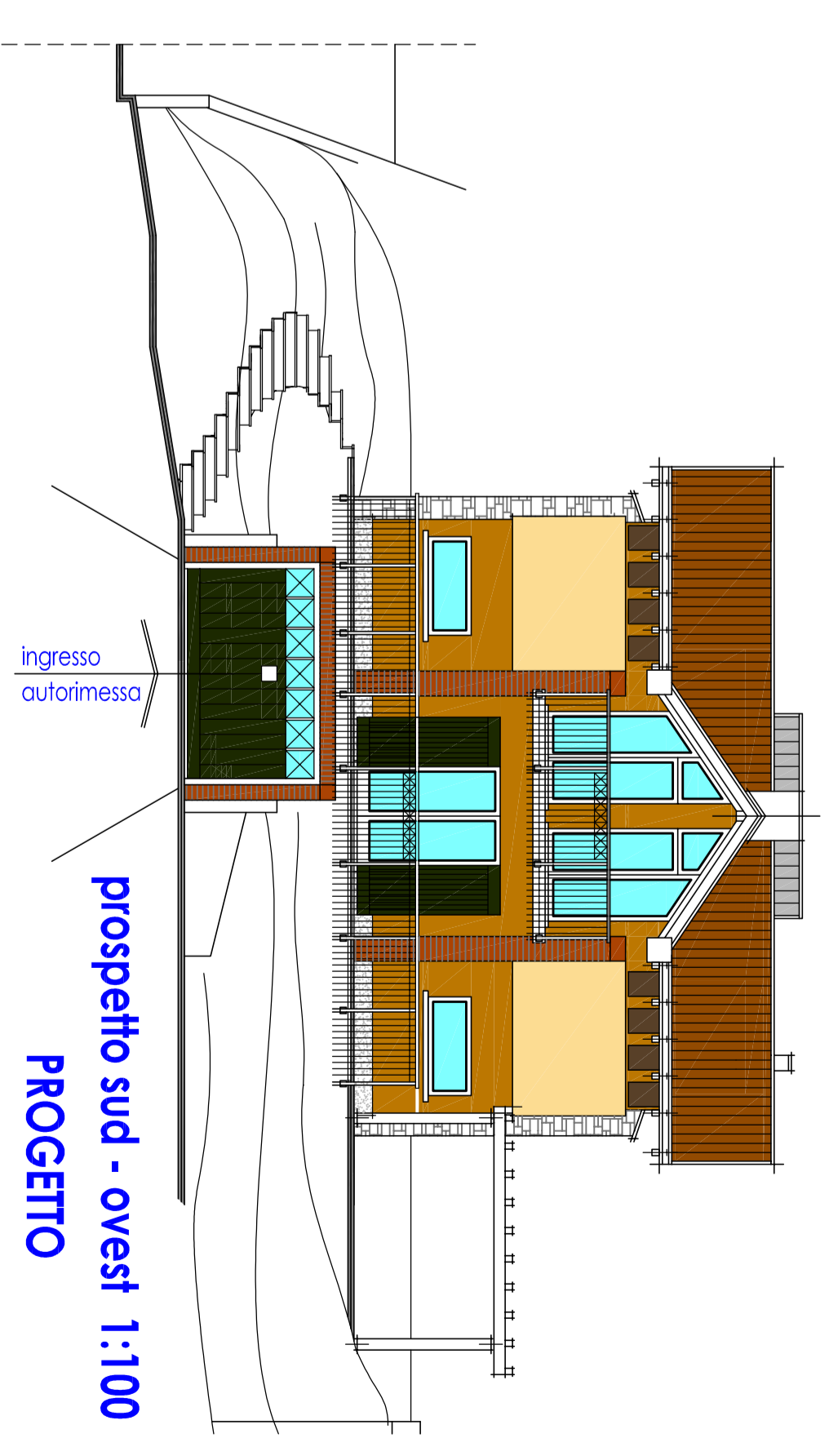

**prospetto sud - ovest 1:100**  
**PROGETTO**

COMMITTENTE:	COSIM s.a.s. di Antonello F. & C.
PROGETTISTA:	[REDACTED]
DIRETTORE LAVORI:	[REDACTED]
IMPRESA ESECUTRICE:	IMCOS s.r.l. via Campo dei Fiori n.8 - Gavirate (Va)
TAVOLA	4
Progetto di completamento opere e variante al progetto approvato D.I.A. n.7/2016 e C.I.L.A. n.3/2017 Via Campo dei Fiori fraz. Oltresia al Lago - Comune di Gavirate (Va)	
scala	1:100
protocollo	revisore
data	luglio 2022
pianta piano terreno e prospetto sud-ovest	
architetto	[REDACTED]